



## CONSORZIO FORESTALE ALTA VALLE SUSA

Via Pellousiere 6, 10056 Oulx (To)

Tel. +39.0122.831079 e-mail: cfavs-pascoli@pec.it [pascoli@cfavs.it](mailto:pascoli@cfavs.it) web: www.cfavs.it

P.IVA: 03070280015 C.F. 86501390016

Prot.CFAVS: 86-2026

Oulx, 03-02-2026

Spett.le Comune di Cesana Torinese – Area Manutenzione, Patrimonio, Ambiente ed Energia  
C.A. Silvia Ambrosio

### Oggetto: Comune di Cesana Torinese, comunicazioni in merito a rinnovo affidamenti lotti pascolivi di proprietà comunale minori 2026

Comprensori di pascolo che necessitano il riaffido, e per i quali è giunta domanda in tal senso, per la campagna 2026 e seguenti:

Comprensorio di pascolo	Concessionario fino alla campagna 2025 compresa	Richiesta rinnovo concessione	Superficie pascolabile comunale Ha	UBA Concedibili	Presenza di immobile comunale
Autagne Alta	A.A. Giovale Teresina – CUAA GVLTSN67A67H355G	A.A. Giovale Teresina – GVLTSN67A67H355G Prot. Comune Cesana To.se 11449-2025	137,4637	60	no
La Dalma	Birocco Antonella – CUAA BRCNNL59S65A859I	Birocco Antonella – BRCNNL59S65A859I Prot. Comune Cesana To.se 12801-2025	35,9540	16	si
Desertes – Millaures	Re Piera – CUAA REXPRI5M64E009P	Az.Agr. Gusti e Sapori dei Marghè di Re Piera – CUAA 07082510012 Prot. Comune Cesana To.se 11938-2025	118,1995	60	no
Lago Nero	S.A. Berton e Figli SS – CUAA 10996100011	S.A. Berton e Figli SS – CUAA 10996100011 Prot. Comune Cesana To.se 12244-2025	157,8691	75	no
Pourachet	A.A. Bovero Edoardo – CUAA BVRDRD43P23L898V e A.A. Bovero Paolo – CUAA BVRPLA82D13B777W	A.A. Bovero Edoardo – CUAA BVRDRD43P23L898V e A.A. Bovero Paolo – CUAA BVRPLA82D13B777W Prot. Comune Cesana To.se 12856-2025	22,4313	11	no

Con la presente si dà atto che ad oggi non sono pervenute all'ufficio scrivente, ulteriori richieste di terze parti per i comprensori di pascolo sopra menzionati. I carichi UBA sono derivati dalla pianificazione territoriale vigente oltre che dall'analisi territoriale e concreta disponibilità foraggera delle superfici di proprietà comunale all'interno del comprensorio di pascolo attenzionato.

I richiedenti inoltre dichiarano la disponibilità di proprietà privata all'interno del lotto richiesto ai fini del pascolamento. I rapporti tra concessionari e proprietà privata non sono stati accertati

dall'ufficio scrivente e restano pertanto in capo e conosciuti esclusivamente dal richiedente/concessionario oltre che da parte proprietaria.

Considerato quanto sopra, nulla osta, per quanto di competenza all'affidamento diretto dei lotti contenuti in tabella.

Si specifica inoltre che per il comprensorio di pascolo denominato Massarello – Manet, concesso sino alla campagna 2025 compresa all'A.A. Ribotto Giuseppe – CUA RBTGPP79D13L219W e dalla stessa utilizzato attivamente con capi di proprietà ed in guardiania fino alla campagna 2024, ad oggi non sono pervenute istanze di richiesta relativamente al rinnovo della concessione di utilizzo delle superfici di proprietà comunale.

Relativamente ai comprensori di pascolo Croce di San Giuseppe e Clausis, costituiti unicamente da proprietà comunale, relativamente al loro riaffido, è auspicabile il rinnovo concessorio tramite gara ad evidenza pubblica, eventualmente considerando la possibilità di limitarne la partecipazione agli operatori già presenti nelle rispettive aree di interesse.

A seguire si riportano i dati di dettaglio per l'affidamento di ogni comprensorio:

1. Comprensorio di Pascolo Autagne Alta

COMPENSORIO	ESTENSIONE SUPERFICIE PASCOLABILE COMUNALE (elaborazione CFAVS) Ha	UBA CONCEDIBILI PROPRIETA' COMUNALE a stagione	IMMOBILE DI PROPRIETA' COMUNALE
Autagne Alta	137,4637	60	-

Comune di Cesana Torinese							
Comprensorio di Pascolo AUTAGNE ALTA							
Comune	Sezione Censuaria	Fg	Pt	Superficie Catastale Ha	Superficie Catastale Condotta Ha	Percentuale Superficie Catastale Condotta %	Di cui pascolabile Ha (elaborazione CFAVS)
Cesana Torinese	F	3	3	272,0931	163,9595	60	91,8005
			13	114,5017	101,716	89	45,0764
		8	62	0,1849	0,1818	98	0,0949
			139	0,538	0,538	100	0,4919
<b>Totale Superficie Pascolabile (elaborazione CFAVS)</b>							<b>137,4637</b>

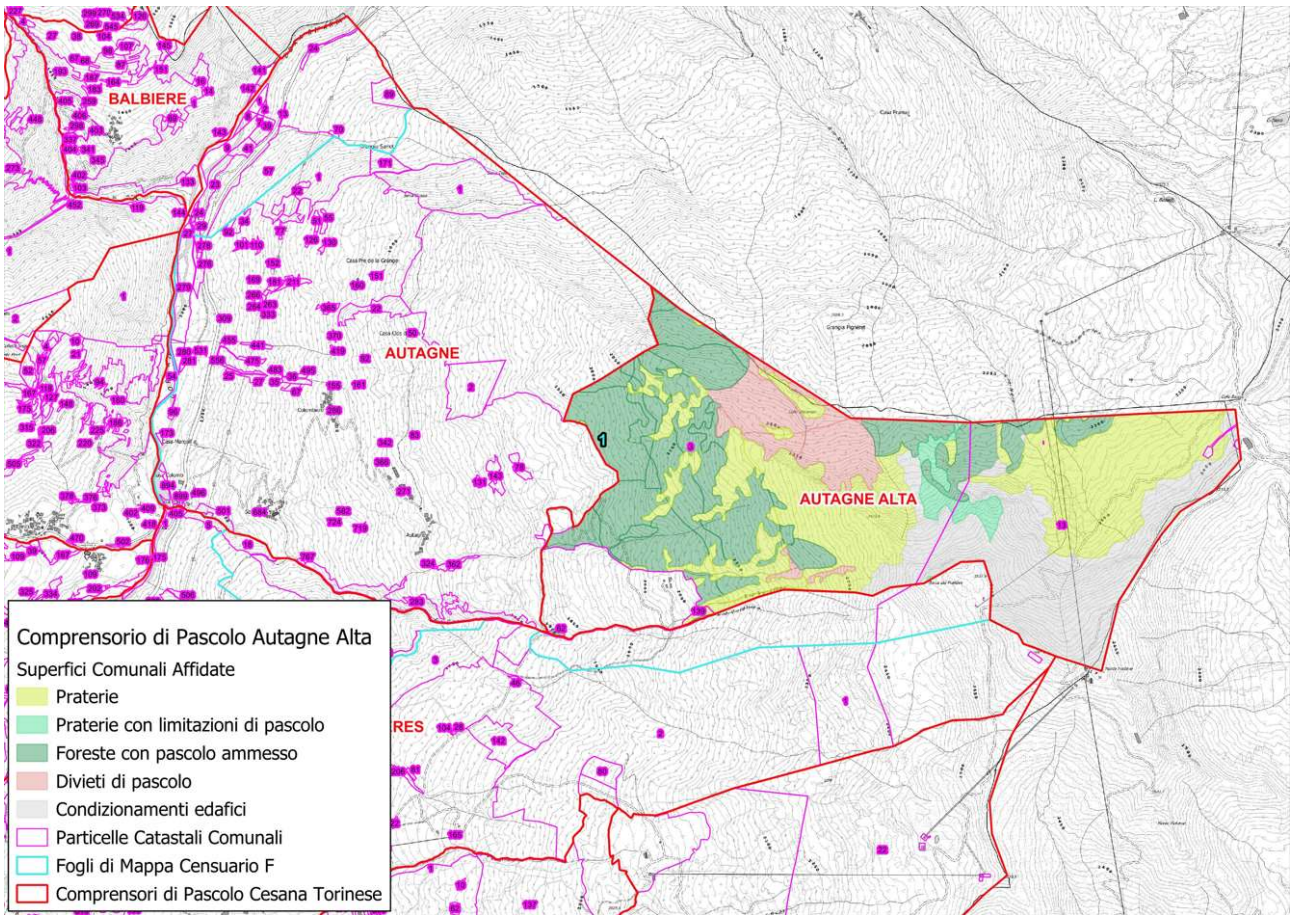

2. Comprendorio di pascolo La Dalma

COMPRESORIO	ESTENSIONE SUPERFICIE PASCOLABILE COMUNALE (elaborazione CFAVS) Ha	UBA CONCEDIBILI PROPRIETA' COMUNALE a stagione	IMMOBILE DI PROPRIETA' COMUNALE
La Dalma	35,954	16	4500,00 €

Comune di Cesana Torinese							
Comprendorio di Pascolo LA DALMA							
Comune	Sezione Censuaria	Fg	Pt	Superficie Catastale Ha	Superficie Catastale Condotta Ha	Percentuale Superficie Catastale Condotta %	Di cui pascolabile Ha (elaborazione CFAVS)
Cesana Torinese	A	4	161	0,0444	0,0444	100	0
			212	0,4188	0,0973	23	0,0017
			214	0,1673	0,1673	100	0
			218	0,1330	0,1330	100	0
			219	0,1754	0,1754	100	0
			381	0,1244	0,1244	100	0
			477	0,0924	0,0924	100	0
			550	0,3023	0,3023	100	0,0111
		5	1	48,2346	0,0000	0	0
		6	1	0,1667	0,1667	100	0
			28	7,5861	7,5861	100	1,5339
			49	5,1704	5,1704	100	0,838
			140	3,5654	3,5654	100	0,0355
			162	14,6292	14,6292	100	4,9695
		7	53	2,6042	2,6042	100	0,3008
			54	10,0435	10,0435	100	5,5495
			61	0,2511	0,2511	100	0,1256
			63	3,2657	3,2657	100	1,6373
			64	1,5758	1,5758	100	0,8126
			89	0,0045	0,0045	100	0,0045

Comune di Cesana Torinese							
Compendio di Pascolo LA DALMA							
Comune	Sezione Censuaria	Fg	Pt	Superficie Catastale Ha	Superficie Catastale Condotta Ha	Percentuale Superficie Catastale Condotta %	Di cui pascolabile Ha (elaborazione CFAVS)
			206	0,1960	0,1960	100	0,171
			225	0,6296	0,6296	100	0,4071
		8	14	0,0244	0,0244	100	0
			36	0,4159	0,4159	100	0
			60	1,3319	1,3319	100	0
			77	0,1040	0,1040	100	0
			92	0,0508	0,0508	100	0
			105	0,0061	0,0061	100	0
			129	0,0457	0,0457	100	0
			140	0,1580	0,1580	100	0
			238	0,0523	0,0523	100	0
			388	0,0422	0,0422	100	0,0422
			435	0,2680	0,2680	100	0,2129
			453	0,2221	0,2221	100	0,1111
			460	6,0018	6,0018	100	2,5242
			465	0,8846	0,8846	100	0,4901
			522	0,0125	0,0125	100	0,0125
			542	0,0101	0,0101	100	0,0101
			566	0,0288	0,0288	100	0
			570	0,0358	0,0358	100	0
			576	0,0606	0,0606	100	0
			600	0,0447	0,0447	100	0,0224
			602	0,0097	0,0097	100	0,0049
			614	0,1771	0,1771	100	0,0886
			615	0,1102	0,1102	100	0,0551
			623	0,3557	0,3557	100	0,1022
		9	328	0,6293	0,0657	10	0
			330	0,0042	0,0042	100	0
			331	0,1043	0,0009	1	0
			888	0,6740	0,6740	100	0
			894	0,0852	0,0852	100	0
			898	0,0604	0,0604	100	0
			900	0,2520	0,0877	35	0
			901	0,0715	0,0363	51	0
		10	199	0,0339	0,0339	100	0
			312	0,0573	0,0573	100	0
			354	0,0796	0,0796	100	0,0495
			639	0,0478	0,0478	100	0,024
			643	0,1243	0,1243	100	0,0639
			660	0,0683	0,0683	100	0,0527
			677	0,0704	0,0704	100	0,0352
			679	0,2378	0,2378	100	0,1538
			716	0,4659	0,4659	100	0
			736	23,8037	1,8883	8	0,8804
			781	0,1787	0,1446	81	0,0964
			782	0,0122	0,0122	100	0,0061
			795	0,0411	0,0351	85	0
		11	1	0,0071	0,0071	100	0,0036
			2	1,0469	1,0469	100	0,5712
			45	0,0711	0,0711	100	0,0371
			70	0,1262	0,1262	100	0,0499
			201	0,2160	0,2160	100	0,0648
			255	1,4514	1,4514	100	0,7435
			274	0,1163	0,1163	100	0,1163
			285	1,9431	0,1721	9	0,1037
			325	0,1257	0,1257	100	0,0821
		12	22	219,1809	22,6587	10	1,8352
		13	194	247,2400	98,4538	40	10,9102
<b>Totale complessivo</b>							<b>35,954</b>

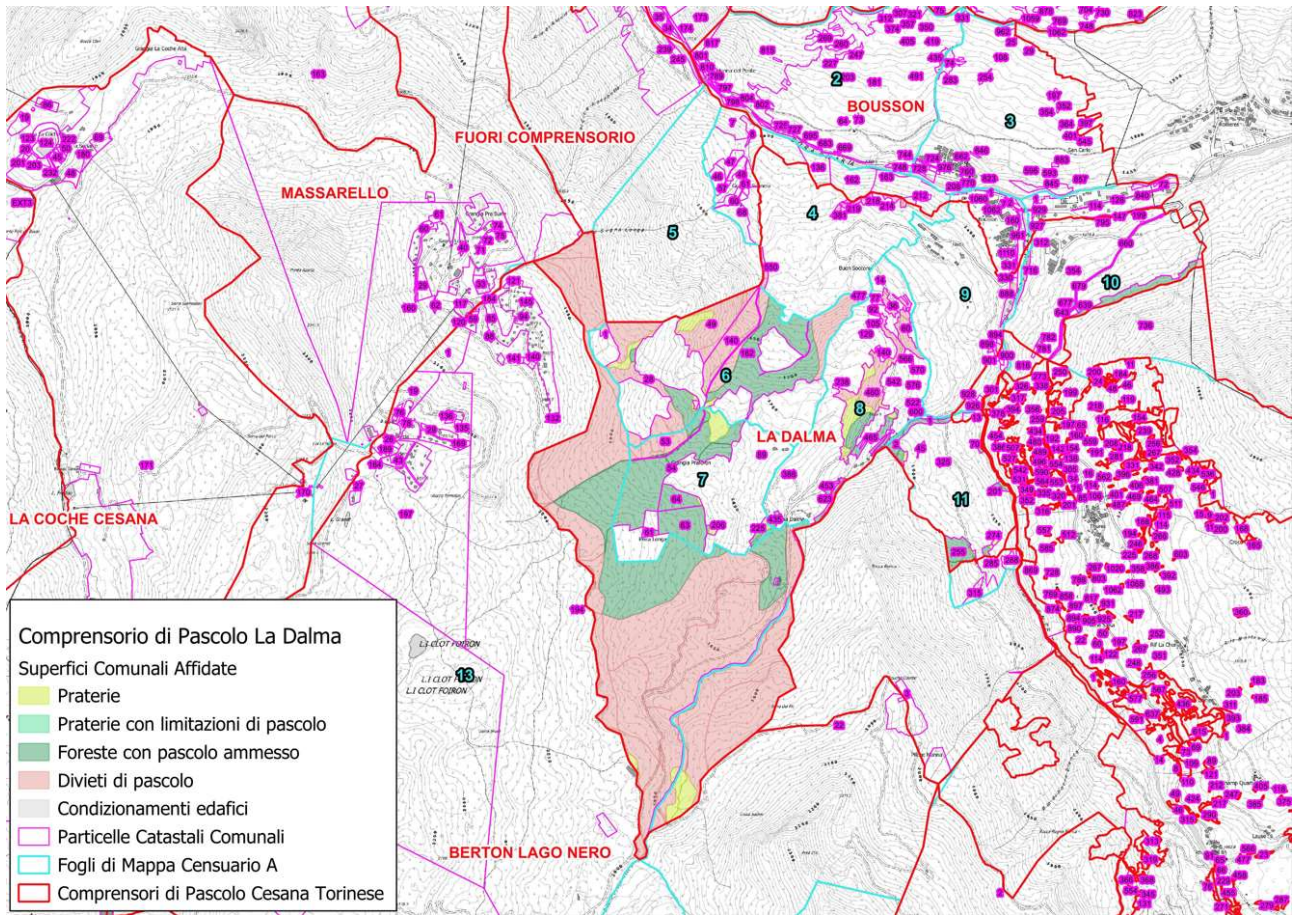

3. Comprensorio di Pascolo Desertes-Millaures

COMPRESORIO	ESTENSIONE SUPERFICIE PASCOLABILE COMUNALE (elaborazione CFAVS) Ha	UBA CONCEDIBILI PROPRIETA' COMUNALE a stagione	IMMOBILE DI PROPRIETA' COMUNALE
Desert - Millaures	118,1995	60	-

Comune di Cesana Torinese								
Comprensorio di Pascolo DESERTES								
Comune	Sezione Censuaria	Fg	Pt	Superficie Catastale Ha	Superficie Catastale Condotta Ha	Percentuale Superficie Catastale Condotta %	Di cui pascolabile Ha (elaborazione CFAVS)	
Cesana Torinese	C	1	8	68,7732	25,963	38	0,3371	
			3	69	0,5071	0,0001	0	0
			4	47	1,4204	0	0	0
		6	382	0,6095	0,0001	0	0,0001	
			176	0,095	0,0701	74	0,0351	
			183	0,1157	0,1157	100	0,0315	
			233	0,4065	0,4065	100	0,1717	
			363	0,0344	0,0344	100	0,0201	
			418	0,6658	0,6658	100	0,6658	
			462	0,011	0,011	100	0,011	
			489	0,0357	0,0357	100	0,0325	
			493	0,6147	0,6147	100	0,2504	
			494	0,007	0,007	100	0,0068	
			504	0,1035	0,1035	100	0,0473	
			514	3,1554	3,1554	100	0,3174	
			596	1,3658	1,3658	100	0,0226	
			7	62	0,0155	0,0155	100	0,0078
		103		1,7055	1,7055	100	0,5296	
		112		0,0846	0,0846	100	0,0101	
		129		0,0124	0,0124	100	0	

Comune di Cesana Torinese							
Comprensorio di Pascolo DESERTES							
Comune	Sezione Censuaria	Fg	Pt	Superficie Catastale Ha	Superficie Catastale Condotta Ha	Percentuale Superficie Catastale Condotta %	Di cui pascolabile Ha (elaborazione CFAVS)
			133	0,1446	0,1446	100	0
			141	0,0102	0,0102	100	0
			142	0,0373	0,0372	100	0
			143	0,2472	0,2472	100	0
			154	0,0238	0,0238	100	0,0119
			251	0,016	0,016	100	0,0003
			273	0,0798	0,0798	100	0
			334	0,0044	0,0044	100	0
			379	0,0817	0,0817	100	0
			447	10,6689	10,6689	100	1,0955
			448	12,0959	12,0959	100	0,3214
			452	0,0165	0,0165	100	0
			B	0,0253	0,0253	100	0
		9	119	0,0635	0,0635	100	0
			144	0,0204	0,0201	99	0
		12	1	44,5718	44,5698	100	6,4636
			2	5,4886	5,4886	100	0,2997
			3	3,6832	3,6813	100	2,6461
	D	2	1	160,5337	0,0058	0	0,0024
			2	1,5626	0,0049	0	0,0003
		6	51	3,4349	0,0074	0	0,0043
		7	1	20,451	0	0	0
<b>Totale complessivo</b>							<b>13,3424</b>

Comune di Cesana Torinese							
Comprensorio di Pascolo MILLAURES							
Comune	Sezione Censuaria	Fg	Pt	Superficie Catastale Ha	Superficie Catastale Condotta Ha	Percentuale Superficie Catastale Condotta %	Di cui pascolabile Ha (elaborazione CFAVS)
Cesana Torinese	C	1	4	24,9723	16,0369	64	8,4557
			5	28,3708	17,1984	61	10,3543
			6	127,7727	109,6583	86	13,6241
			7	119,1154	95,8863	80	48,7898
			8	68,7732	42,8102	62	11,8214
			9	0,4818	0,4818	100	0,2987
			EXT 1	0,5528	0,5528	100	0,258
		2	23	1,5803	0,0009	0	0,0005
		3	69	0,5071	0	0	0
		4	47	1,4204	1,4204	100	0,1435
			111	0,0692	0,0692	100	0
			137	0,0172	0,0172	100	0,0009
			144	0,0136	0,0136	100	0
			146	0,0097	0,0097	100	0
			155	0,0185	0,0185	100	0,0093
			161	0,0145	0,0145	100	0,0031
			165	0,0302	0,0302	100	0
			167	0,0744	0,0744	100	0,0094
			204	0,0302	0,0302	100	0,0302
			222	0,09	0,09	100	0,09
			243	8,1006	8,1006	100	3,6977
			351	0,0122	0,0122	100	0,0122
			360	0,214	0,214	100	0,1777
			374	0,063	0,063	100	0
			380	0,0111	0,0111	100	0
			382	0,6095	0,6094	100	0,0893
		5	154	5,8154	5,8154	100	3,1623
			155	2,1565	2,1565	100	1,8857
			253	0,018	0,018	100	0,018
			287	0,1603	0,1603	100	0,093
			295	0,0963	0,0963	100	0,0381
			314	0,0433	0,0433	100	0
			324	2,1821	2,1821	100	1,3764
			364	0,0332	0,0332	100	0,0332
		6	29	0,0039	0,0039	100	0,0039

Comune di Cesana Torinese							
Comprensorio di Pascolo MILLAURES							
Comune	Sezione Censuaria	Fg	Pt	Superficie Catastale Ha	Superficie Catastale Condotta Ha	Percentuale Superficie Catastale Condotta %	Di cui pascolabile Ha (elaborazione CFAVS)
			32	0,2604	0,2604	100	0,2604
			103	0,0396	0,0396	100	0,0099
			130	0,0065	0,0065	100	0,0065
			132	0,0048	0,0048	100	0,0048
			176	0,095	0,0249	26	0,0125
			304	0,0271	0,0271	100	0,0258
			362	0,0339	0,0338	100	0,0157
			377	0,0793	0,0793	100	0,0451
		7	142	0,0373	0,0001	0	0
	D	2	1	160,5337	0	0	0
<b>Totale complessivo</b>							<b>104,8571</b>

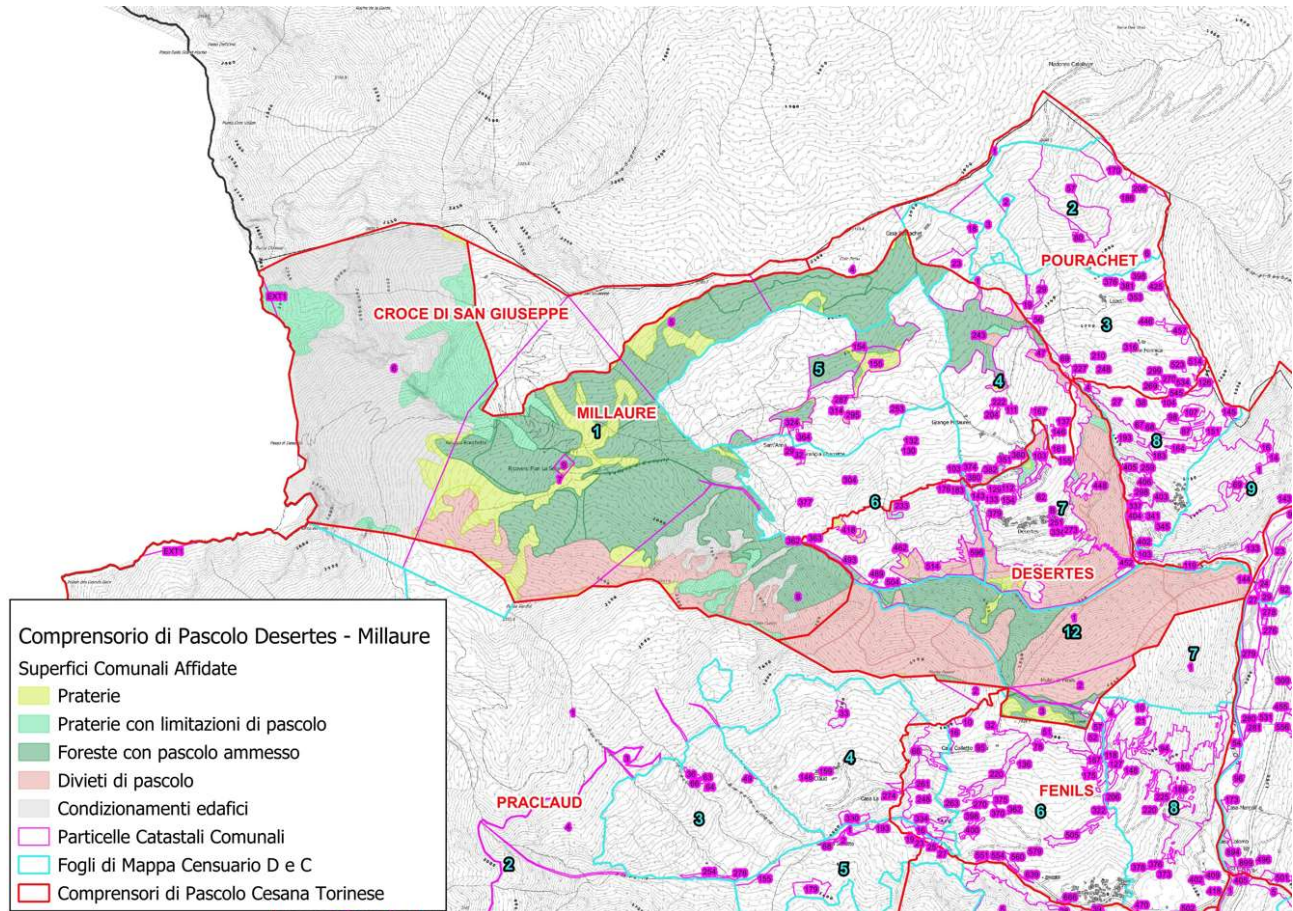

4. Comprensorio di Pascolo Lago Nero

COMPENSORIO	ESTENSIONE SUPERFICIE PASCOLABILE COMUNALE (elaborazione CFAVS) Ha	UBA CONCEDIBILI PROPRIETA' COMUNALE a stagione	IMMOBILE DI PROPRIETA' COMUNALE
Lago Nero	157,8691	75	-

Comune di Cesana Torinese							
Comprensorio di Pascolo LAGO NERO							
Comune	Sezione Censuaria	Fg	Pt	Superficie Catastale Ha	Superficie Catastale Condotta Ha	Percentuale Superficie Catastale Condotta %	Di cui pascolabile Ha (elaborazione CFAVS)
Cesana Torinese	A	12	3	0,1011	0,0447	44	0
			22	219,1809	98,2357	45	15,4637
		13	1	2,8831	2,8828	100	0,3672

Comune di Cesana Torinese							
Compendio di Pascolo LAGO NERO							
Comune	Sezione Censuaria	Fg	Pt	Superficie Catastale Ha	Superficie Catastale Condotta Ha	Percentuale Superficie Catastale Condotta %	Di cui pascolabile Ha (elaborazione CFAVS)
			4	122,8129	122,8109	100	22,2802
			5	27,8355	27,8344	100	10,215
			6	17,1564	17,1564	100	6,7852
			7	59,9516	59,9516	100	26,0049
			19	2,3367	2,3367	100	0,6681
			26	0,0017	0,0017	100	0
			27	0,1352	0,1352	100	0,0305
			29	0,0887	0,0887	100	0
			43	0,1131	0,1131	100	0
			59	0,0521	0,0521	100	0,0521
			60	0,0253	0,0253	100	0,0253
			75	0,0301	0,0301	100	0
			76	0,067	0,067	100	0
			78	0,0391	0,0391	100	0
			85	0,1068	0,1068	100	0,0511
			88	0,131	0,131	100	0
			94	0,1068	0,1068	100	0
			121	0,0681	0,0681	100	0
			132	0,2171	0,2171	100	0
			135	0,1057	0,1057	100	0
			136	0,0819	0,0819	100	0
			140	0,0745	0,0745	100	0
			141	0,0769	0,0769	100	0
			145	0,0168	0,0168	100	0
			164	0,0181	0,0181	100	0
			169	0,0198	0,0198	100	0
			184	0,0105	0,0105	100	0,0099
			189	0,195	0,195	100	0
			194	247,24	148,7861	60	12,5208
			197	52,215	46,7372	90	4,3096
		14	35	0,2587	0,2587	100	0,2587
			56	0,0368	0,0368	100	0,0368
			62	0,5276	0,5276	100	0,2638
			67	0,1333	0,1333	100	0,1333
		15	2	3,0282	3,0282	100	3,0282
		16	40	0,117	0,117	100	0,0344
			103	1,0981	1,0981	100	1,0981
			113	0,9615	0,9615	100	0,5766
			157	0,0862	0,0862	100	0,0862
			180	0,1359	0,1359	100	0,1359
			218	0,0401	0,0401	100	0,0401
			319	0,0036	0,0036	100	0,0036
		17	1	31,8193	31,8193	100	17,2599
			35	0,7421	0,7421	100	0,1867
			42	0,3258	0,3258	100	0,0617
			48	0,1053	0,1053	100	0,0122
			54	0,1852	0,1852	100	0,0936
			55	0,2689	0,2689	100	0,1837
			65	6,9577	6,9577	100	1,578
			66	17,8345	17,8343	100	6,974
		18	11	0,2737	0,2737	100	0,0018
			24	0,0034	0,0034	100	0,0034
			25	35,1809	35,1806	100	26,8692
	B	28	119	0,0222	0	0	0
			121	0,0041	0,0002	5	0,0002
			158	117,0039	0,5586	0	0,1612
			160	33,4271	0,0005	0	0,0005
			171	371,9337	0,0008	0	0,0003
	G	12	2	138,1096	0,003	0	0,001
			9	47,0857	0,0047	0	0,0024
<b>Totale complessivo</b>							<b>157,8691</b>

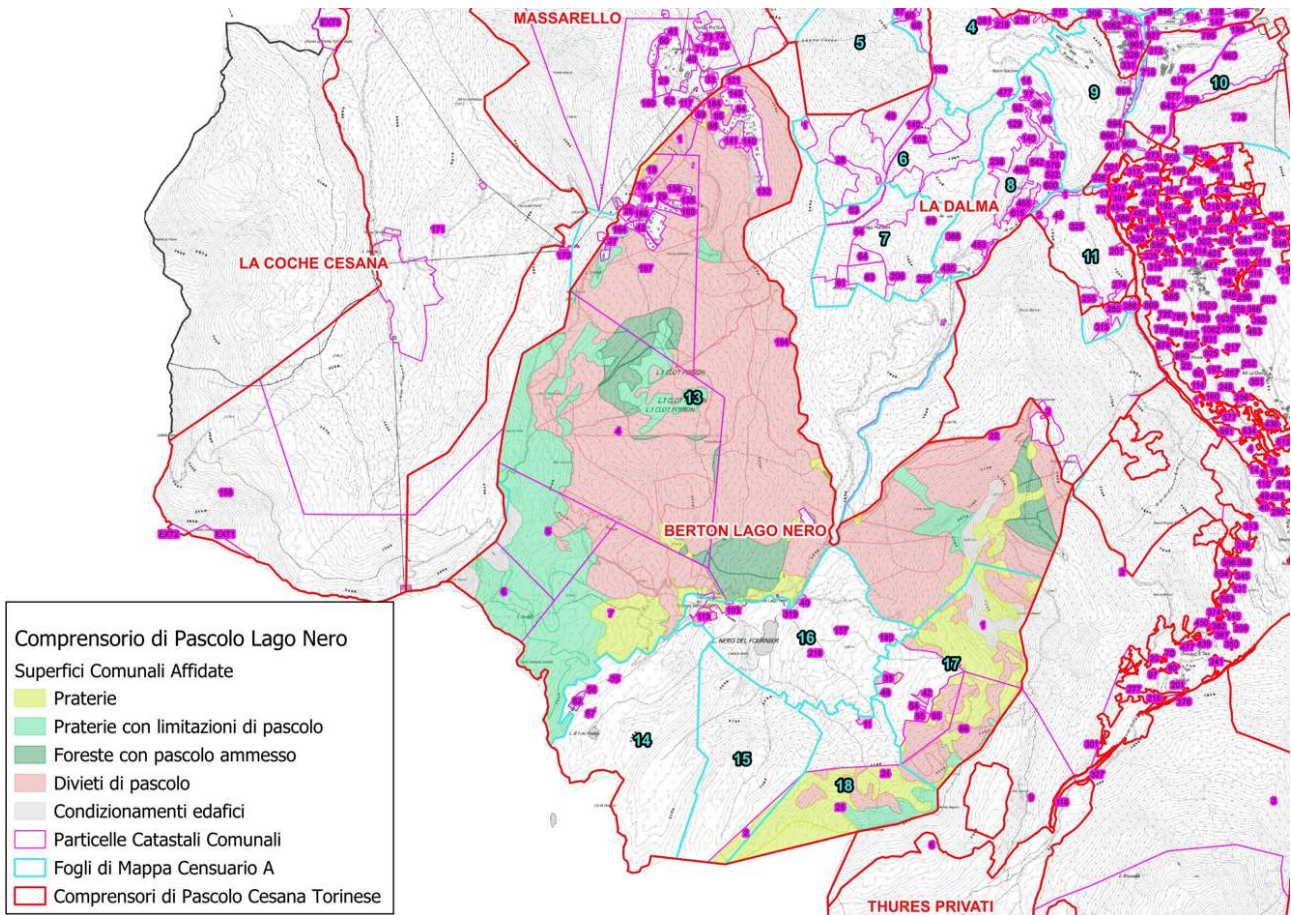

5. Comprendorio di Pascolo Pourachet

COMPRESORIO	ESTENSIONE SUPERFICIE PASCOLABILE COMUNALE (elaborazione CFAVS) Ha	UBA CONCEDIBILI PROPRIETA' COMUNALE a stagione	IMMOBILE DI PROPRIETA' COMUNALE
Pourachet	22,4313	11	-

Comune di Cesana Torinese							
Comprendorio di Pascolo POURACHET							
Comune	Sezione Censuaria	Fg	Pt	Superficie Catastale Ha	Superficie Catastale Condotta Ha	Percentuale Superficie Catastale Condotta %	Di cui pascolabile Ha (elaborazione CFAVS)
Cesana Torinese	C	1	1	9,9259	9,9259	100	7,2729
			2	0,3161	0,3161	100	0,2746
			3	5,6409	5,6409	100	2,6149
			4	24,9723	7,5202	30	4,4664
		2	6	0,0586	0,0586	100	0
			18	0,3143	0,3143	100	0,2074
			23	1,5803	1,5794	100	0,7996
			57	8,3243	8,3243	100	4,8934
			80	0,429	0,429	100	0,429
			170	0,3604	0,3604	100	0,1345
			186	0,0916	0,0916	100	0,0916
			189	0,0107	0,0107	100	0,0107
		3	206	0,4792	0,4792	100	0,0345
			1	0,1111	0,1111	100	0,0556
			19	0,6066	0,6066	100	0,2562
			29	0,1763	0,1763	100	0,0126
			56	0,1633	0,1633	100	0,0815
			69	0,5071	0,507	100	0
			210	0,0307	0,0307	100	0
			227	0,0398	0,0398	100	0

Comune di Cesana Torinese							
Comprendorio di Pascolo POURACHET							
Comune	Sezione Censuaria	Fg	Pt	Superficie Catastale Ha	Superficie Catastale Condotta Ha	Percentuale Superficie Catastale Condotta %	Di cui pascolabile Ha (elaborazione CFAVS)
			248	0,0301	0,0301	100	0
			269	0,287	0,287	100	0
			270	0,005	0,005	100	0
			299	0,0057	0,0057	100	0
			316	0,018	0,018	100	0
			353	0,048	0,048	100	0,048
			376	0,0167	0,0167	100	0,0167
			381	0,1381	0,1381	100	0,1381
			398	0,022	0,022	100	0,0032
			425	0,3437	0,3437	100	0,0006
			446	0,0522	0,0522	100	0,0522
			457	0,4988	0,4988	100	0,4958
			514	0,0963	0,0963	100	0,023
			520	0,0251	0,0251	100	0,0059
			523	0,0423	0,0423	100	0,0124
			534	0,0269	0,0269	100	0
			545	0,0233	0,0233	100	0
		8	126	0,8527	0	0	0
<b>Totale complessivo</b>							<b>22,4313</b>

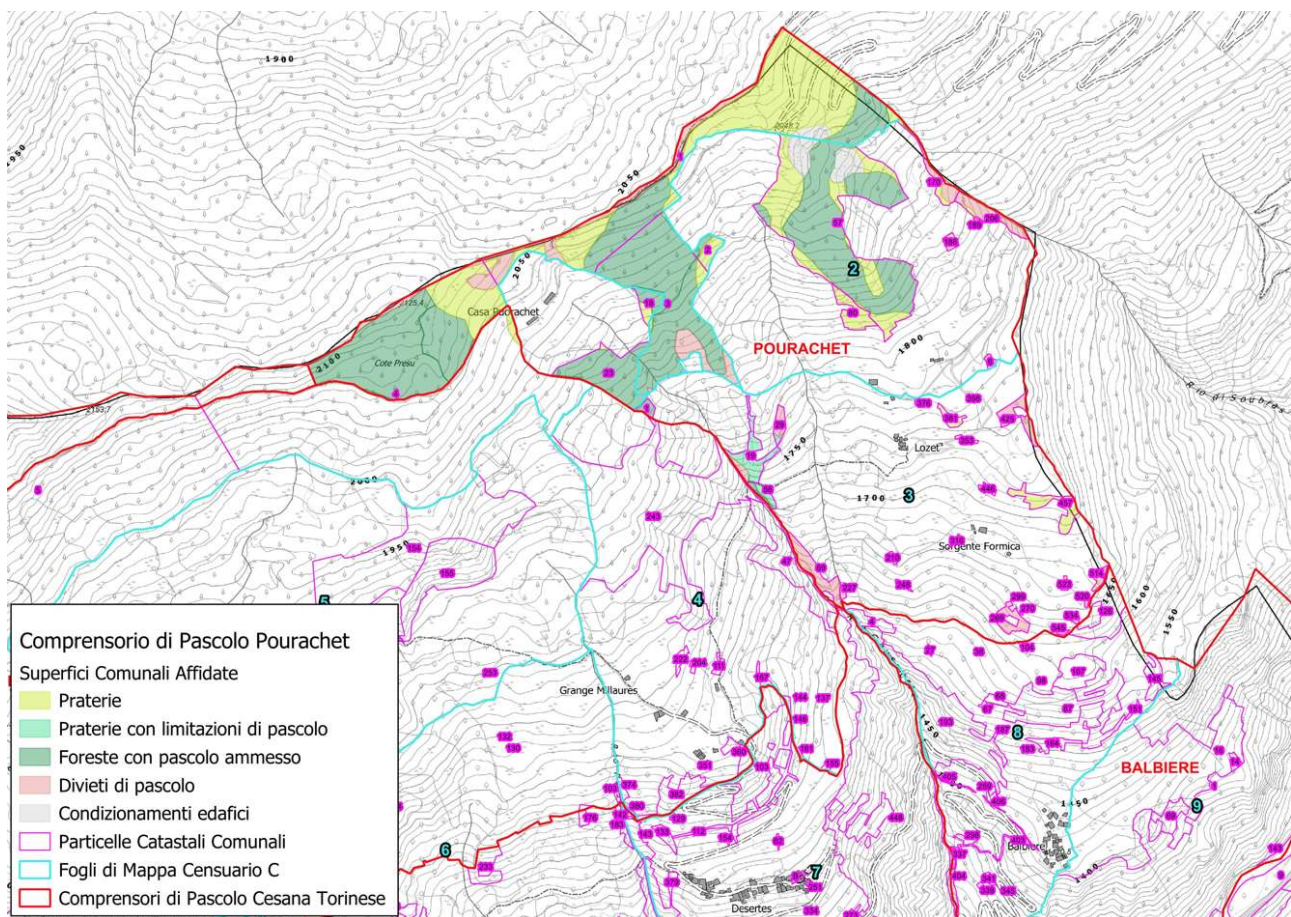

6. Comprendorio di pascolo Massarello – Manet

COMPRESORIO	ESTENSIONE SUPERFICIE PASCOLABILE COMUNALE (elaborazione CFAVS) Ha	UBA CONCEDIBILI PROPRIETA' COMUNALE a stagione	IMMOBILE DI PROPRIETA' COMUNALE
Massarello - Manet	60,1597	30	-

Comune di Cesana Torinese									
Compendio di Pascolo MASSARELLO									
Comune	Sezione Censuaria	Fg	Pt	Superficie Catastale Ha	Superficie Catastale Condotta Ha	Percentuale Superficie Catastale Condotta %	Di cui pascolabile Ha (elaborazione CFAVS)		
Cesana Torinese	A	13	1	2,8831	0,0002	0	0,0001		
			4	122,8129	0,002	0	0,0008		
			5	27,8355	0,0012	0	0,0006		
			59	0,0521	0	0	0		
			197	52,215	5,4405	10	1,9554		
	B	15	16	118	0,0301	0,0301	100	0,0274	
				17	0,0555	0,0555	100	0	
		16	36	2,0822	2,0796	100	0,117		
			199	0,5788	0,5788	100	0,0133		
			264	0,0435	0,0435	100	0		
			271	1,954	1,954	100	0		
			272	0,0084	0,0084	100	0		
			273	0,8035	0,8035	100	0		
			274	0,4545	0,4545	100	0,0028		
			275	0,3152	0,3152	100	0		
			292	0,0937	0,0937	100	0		
			293	0,0065	0,0065	100	0		
			331	1,7929	1,7929	100	0,6007		
			332	0,007	0,007	100	0,0035		
			17	185	0,0552	0,0552	100	0	
				285	0,1134	0,1134	100	0	
				336	0,2152	0,2152	100	0,0886	
				360	0,2165	0,2165	100	0,1119	
				379	0,1565	0,1565	100	0,1494	
				525	1,273	0,3834	30	0,2264	
				667	0,0014	0,0014	100	0	
				668	0,033	0,033	100	0	
				671	0,0481	0,0481	100	0	
				673	0,0175	0,0175	100	0	
				674	0,1637	0	0	0	
				677	0,0106	0,0106	100	0	
				679	0,08	0,08	100	0	
				818	0,0716	0,0716	100	0,0358	
				819	0,005	0,005	100	0,0036	
				820	0,0002	0,0002	100	0,0002	
				823	0,0615	0,0615	100	0,0615	
				25	105	0,3184	0,3184	100	0
					130	0,1567	0,1567	100	0,1306
					139	0,0341	0,0341	100	0
			272		0,0934	0,0934	100	0	
		273	0,0447		0,0447	100	0		
		277	2,6634		2,4936	94	0		
		278	0,0055		0,0055	100	0		
		28	29	0,6961	0,6961	100	0,129		
			33	0,5089	0,5089	100	0,1921		
			40	0,1537	0,1537	100	0		
			60	0,1156	0,1156	100	0		
			61	0,1635	0,1635	100	0		
			62	0,0877	0,0877	100	0,0028		
			71	0,0179	0,0179	100	0,0012		
			72	0,0443	0,0443	100	0,0389		
			73	0,0221	0,0221	100	0,0111		
			74	0,0186	0,0186	100	0,0037		
			75	0,0395	0,0395	100	0		
			117	0,476	0,476	100	0,1534		
			119	0,0222	0,0222	100	0,0196		
			120	0,002	0,002	100	0,002		
			121	0,0041	0,0039	95	0,0039		
			158	117,0039	29,5979	25	13,9508		
			160	33,4271	33,4267	100	8,3174		
			163	346,3845	115,4097	33	14,7353		
		170	0,0579	0,0579	100	0,0578			
		171	371,9337	70,1904	19	17,8534			
		<b>Totale complessivo</b>							<b>59,002</b>

Comune di Cesana Torinese								
Comprensorio di Pascolo MASSARELLO								
Comune	Sezione Censuaria	Fg	Pt	Superficie Catastale Ha	Superficie Catastale Condotta Ha	Percentuale Superficie Catastale Condotta %	Di cui pascolabile Ha (elaborazione CFAVS)	
Cesana Torinese	B	1	1	172,6796	0,1265	0	0,0096	
			2	81,5252	0,0002	0	0	
		2	37	0,8349	0,8349	100	0,0146	
			53	0,6345	0,6345	100	0,0254	
			54	0,3332	0,3332	100	0	
			56	0,4681	0,4681	100	0	
			57	1,4759	1,4759	100	0,0119	
			65	0,107	0,107	100	0,0188	
			66	0,1809	0,1809	100	0,1809	
			218	7,1723	7,1723	100	0,0307	
			224	0,145	0,145	100	0	
			246	0,1176	0,1176	100	0	
			351	0,2367	0,2367	100	0	
			397	0,9129	0,9129	100	0,0384	
			398	1,0583	1,0583	100	0,0492	
		3	229	0,6036	0,0277	5	0	
		13	45	0,6611	0,6611	100	0	
			51	1,9995	1,9995	100	0,25	
			135	0,1596	0,1596	100	0	
		E	1	1	109,6205	0	0	0
				2	99	0,1784	0,1784	100
			2	126	0,3524	0,3524	100	0,1129
				128	1,2548	1,2548	100	0
				129	9,3707	0,6429	7	0,1624
				130	0,1877	0,1877	100	0
				141	0,425	0,425	100	0,039
				149	0,5334	0,5334	100	0
				150	0,2492	0,2492	100	0
				151	0,2062	0,2062	100	0
				152	0,12	0,12	100	0
				153	0,1768	0,1768	100	0
				154	0,2361	0,2361	100	0
	157			0,0756	0,0756	100	0	
	172			0,3042	0,3042	100	0	
	183			0,0888	0,0888	100	0	
	189			0,0513	0,0513	100	0	
	192			0,03	0,03	100	0	
	199			0,069	0,069	100	0,0095	
	206			0,0172	0,0172	100	0	
	209			0,2573	0,2573	100	0,101	
	223			0,0188	0,0188	100	0,0188	
	225			0,0096	0,0096	100	0,0096	
229	2,3413			2,3413	100	0,0397		
243	0,1628			0,1628	100	0,0201		
250	0,095			0,095	100	0		
285	0,2603			0,2603	100	0,0007		
288	0,1586			0,1586	100	0		
3	959		3,077	0,0003	0	0		
<b>Totale complessivo</b>							<b>1,1577</b>	

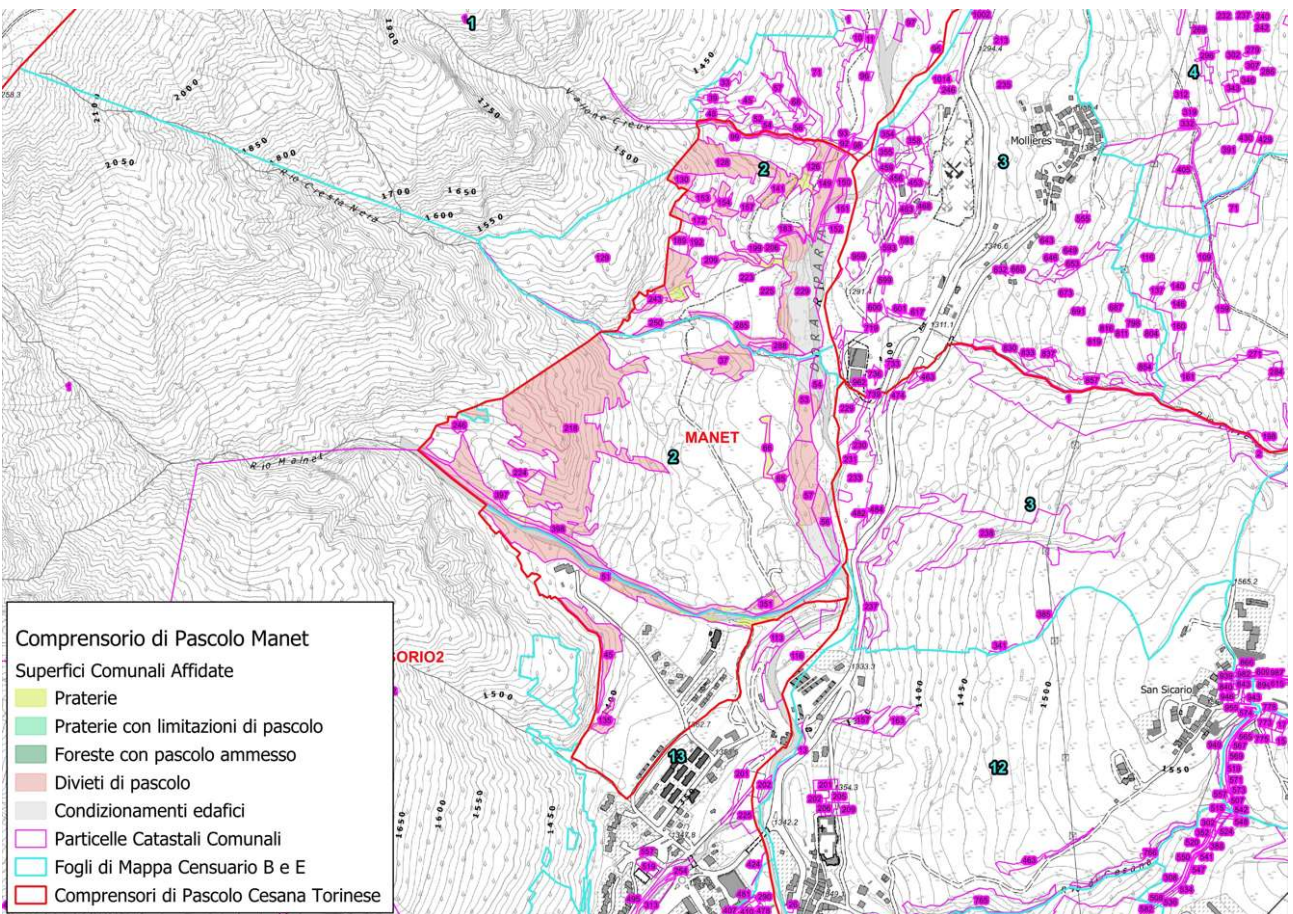
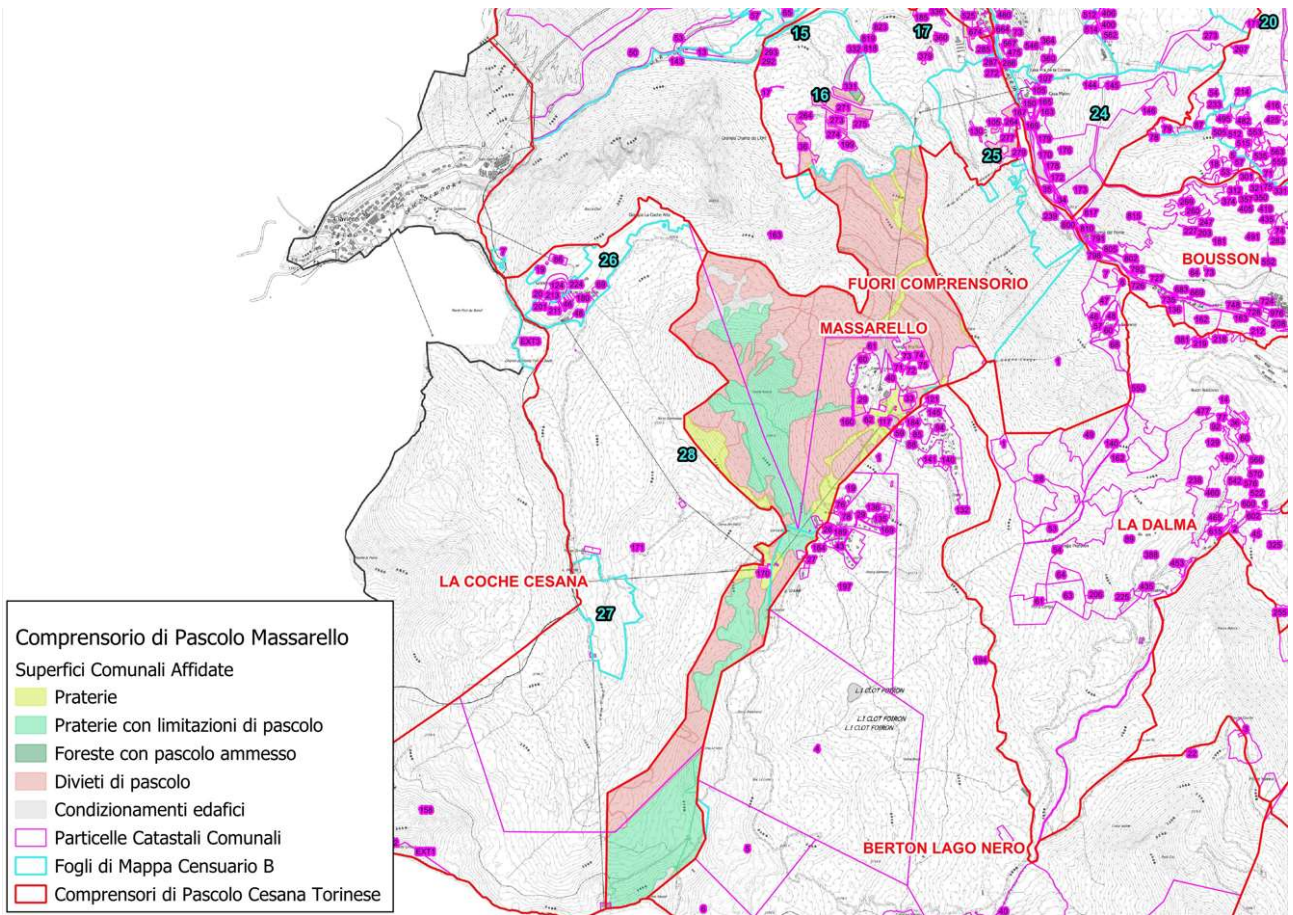

7. Comprensorio di Pascolo Clausis

COMPENSORIO	ESTENSIONE SUPERFICIE PASCOLABILE COMUNALE (elaborazione CFAVS) Ha	UBA CONCEDIBILI PROPRIETA' COMUNALE a stagione	IMMOBILE DI PROPRIETA' COMUNALE
Clausis	168,4054	80	-

Comune di Cesana Torinese							
Comprensorio di Pascolo CLAUSIS							
Comune	Sezione Censuaria	Fg	Pt	Superficie Catastale Ha	Superficie Catastale Condotta Ha	Percentuale Superficie Catastale Condotta %	Di cui pascolabile Ha (elaborazione CFAVS)
Cesana Torinese	G	12	3	244,1983	19,4801	8	0,3566
			7	622,067	151,4911	24	130,4802
			8	394,304	185,0661	47	37,4513
			EXT 3	1,7629	1,7629	100	0
		23	100	6,8462	0,0009	0	0,0009
		24	28	0,5926	0,5926	100	0
			80	0,0641	0,0641	100	0
			115	0,4665	0,4665	100	0,1146
		25	29	0,2033	0,2033	100	0,0018
		<b>Totale complessivo</b>					

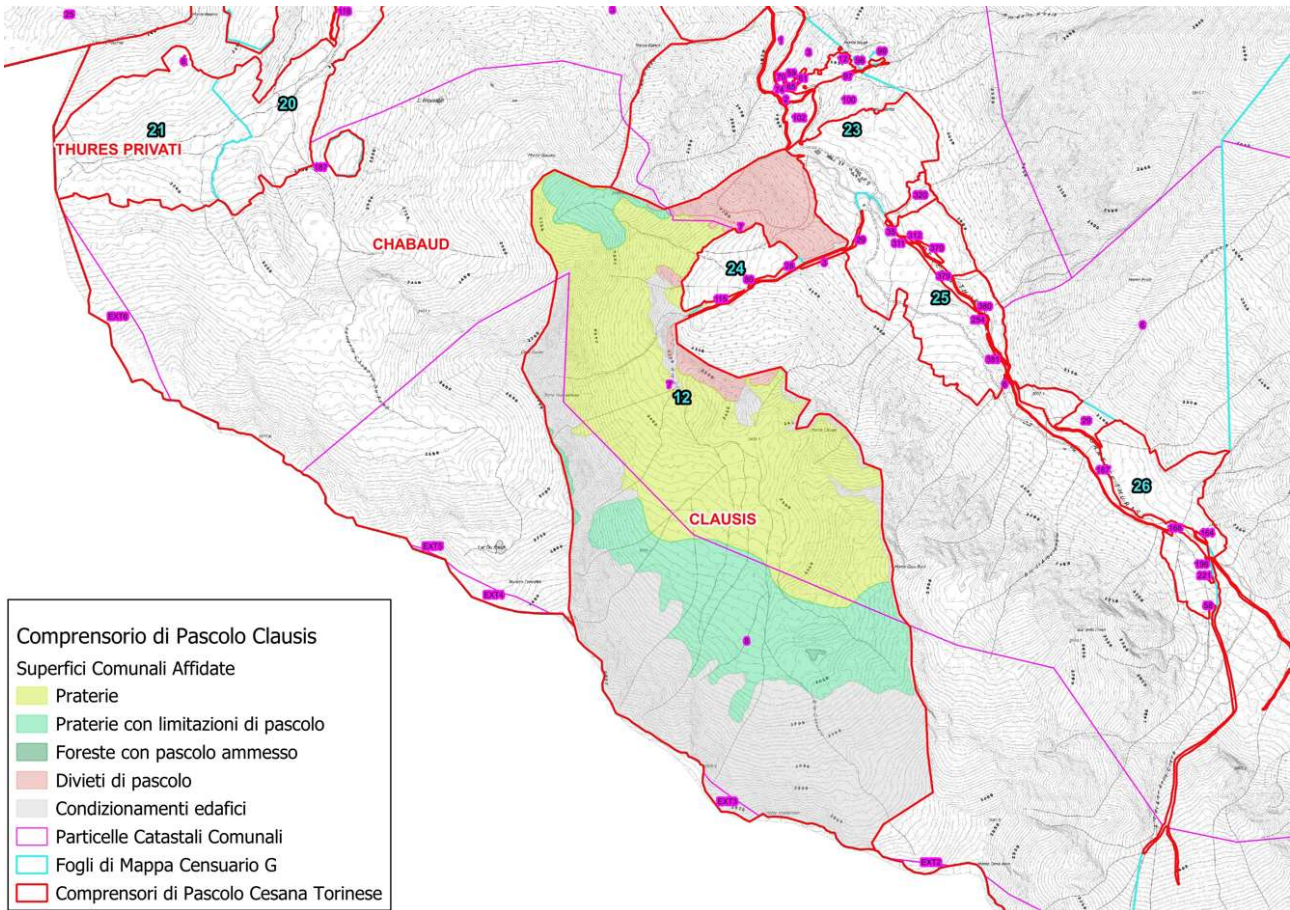

8. Comprensorio di Pascolo Croce di San Giuseppe

COMPENSORIO	ESTENSIONE SUPERFICIE PASCOLABILE COMUNALE (elaborazione CFAVS) Ha	UBA CONCEDIBILI PROPRIETA' COMUNALE a stagione	IMMOBILE DI PROPRIETA' COMUNALE
Croce di San Giuseppe	22,4313	12	-

Comune di Cesana Torinese									
Comprensorio di Pascolo CROCE DI SAN GIUSEPPE									
Comune	Sezione Censuaria	Fg	Pt	Superficie Catastale Ha	Superficie Catastale Condotta Ha	Percentuale Superficie Catastale Condotta %	Di cui pascolabile Ha (elaborazione CFAVS)		
Cesana Torinese	C	1	1	9,9259	9,9259	100	7,2729		
			2	0,3161	0,3161	100	0,2746		
			3	5,6409	5,6409	100	2,6149		
			4	24,9723	7,5202	30	4,4664		
		2	6	0,0586	0,0586	100	0		
			18	0,3143	0,3143	100	0,2074		
			23	1,5803	1,5794	100	0,7996		
			57	8,3243	8,3243	100	4,8934		
			80	0,429	0,429	100	0,429		
			170	0,3604	0,3604	100	0,1345		
			186	0,0916	0,0916	100	0,0916		
			189	0,0107	0,0107	100	0,0107		
			206	0,4792	0,4792	100	0,0345		
			3	1	0,1111	0,1111	100	0,0556	
				19	0,6066	0,6066	100	0,2562	
		29		0,1763	0,1763	100	0,0126		
		56		0,1633	0,1633	100	0,0815		
		69		0,5071	0,507	100	0		
		210		0,0307	0,0307	100	0		
		227		0,0398	0,0398	100	0		
		248		0,0301	0,0301	100	0		
		269		0,287	0,287	100	0		
		270		0,005	0,005	100	0		
		299		0,0057	0,0057	100	0		
		316		0,018	0,018	100	0		
		353		0,048	0,048	100	0,048		
		376		0,0167	0,0167	100	0,0167		
		381		0,1381	0,1381	100	0,1381		
		398		0,022	0,022	100	0,0032		
		425		0,3437	0,3437	100	0,0006		
		446		0,0522	0,0522	100	0,0522		
		457		0,4988	0,4988	100	0,4958		
		514		0,0963	0,0963	100	0,023		
		520		0,0251	0,0251	100	0,0059		
		523		0,0423	0,0423	100	0,0124		
		534		0,0269	0,0269	100	0		
		545		0,0233	0,0233	100	0		
		8	126	0,8527	0	0	0		
		<b>Totale complessivo</b>							<b>22,4313</b>

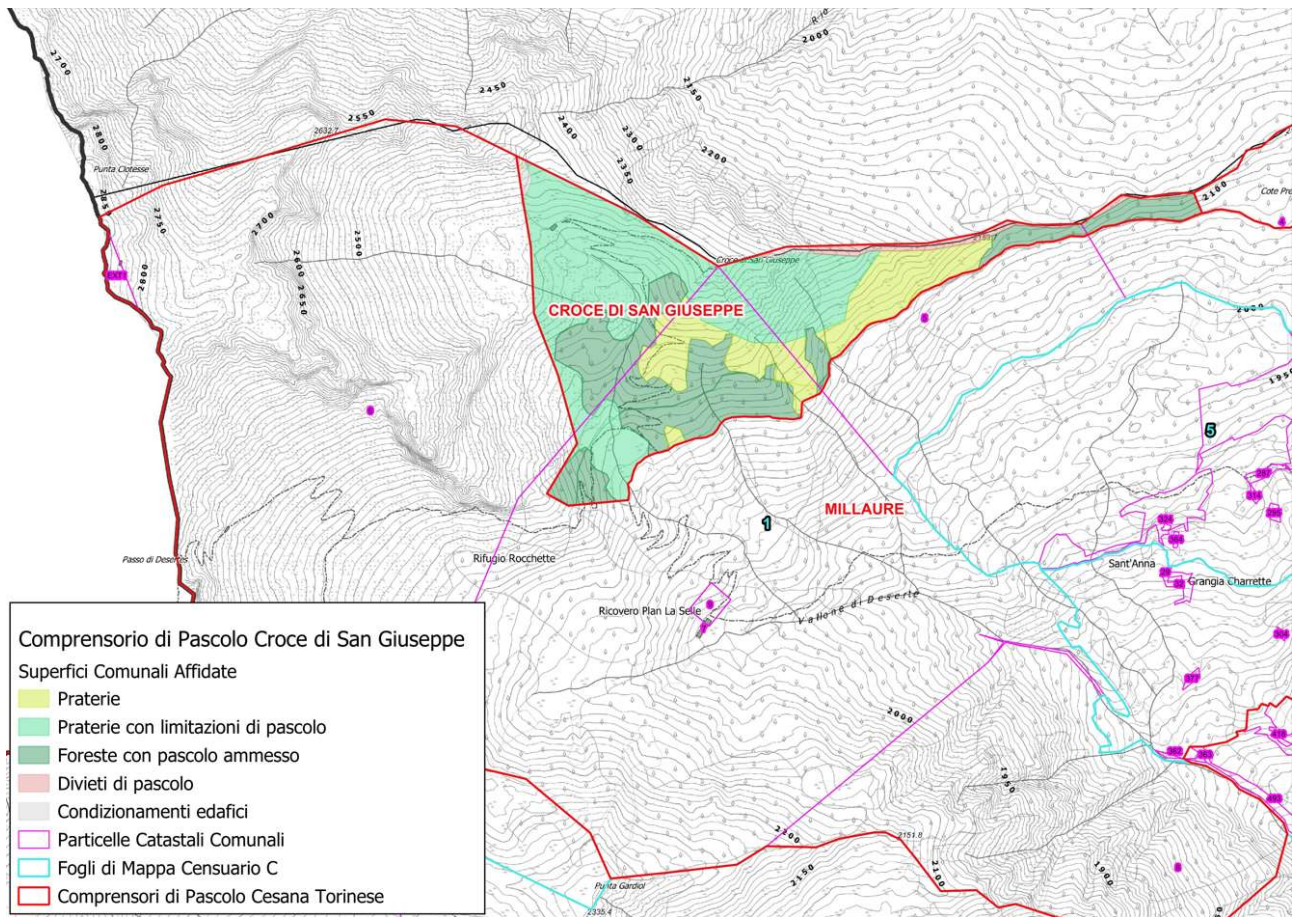

Il Tecnico Incaricato: Francesca Rava  
Visto, il Direttore: Federico Morra di Cella

